

CF soluzioni
_su misura



**Razionalità
uguale eleganza**

così anche un mini locale diventa un bagno iperfunzionale e chic. A terra, sono state posate piastrelle da cm 5x5 montate su rete della serie System di Ceramica Vogue (lastre da cm 40x30 €90/mq) nella stessa nuance di azzurro dello smalto Mapei steso a parete; dietro la porta, dalla finitura spazzolata Equa Trame Bianco di FerreroLegno (cm 80x210 €711,48), è stato installato il set doccia New Tempesta Cosmopolitan di Grohe (Ø cm 10 €82,28). Lavabo e wc You&Me di Hatria, sgabello Ligne Roset.

il bagno

In 2,5mq

Minimo spazio, massimo comfort verrebbe da dire. Perché basta un locale davvero minimo per realizzare un bagno (con doccia!). Il trucco? Sanitari compatti che sfruttano la stanza al millimetro

SERVIZIO E STYLING GIOVANNA FRA E CRISTINA MERCALDO
FOTO PIERMARIO RUGGERI TESTI E RICERCA ELENA FAVETTI

È un caso classico: l'esigenza di un secondo bagno da una parte e un vecchio ripostiglio, magari inutilizzato, dall'altra. Spesso la stanza è piccola (questa è cm 160x160) ma sfruttabile su ben 3 lati. Con pochi trucchi si può riutilizzare al massimo uno spazio ridotto senza rinunciare a praticità, eleganza e vivibilità dell'ambiente. Prima di tutto, soprattutto se il locale è privo di finestra, scegli per pareti e pavimento un colore chiaro e delicato tipo l'azzurro, come abbiamo fatto qui; in secondo luogo, è d'obbligo installare sanitari di piccola taglia (nelle prossime pagine abbiamo selezionato per te le ultime novità in materia: vedrai che alle dimensioni contenute non corrisponde una diminuzione dell'ergonomia, anzi). In questo progetto poi, oltre che compatti, vaso e lavabo sono angolari, così in 2,5mq ci sta anche la doccia che scarica a pavimento!

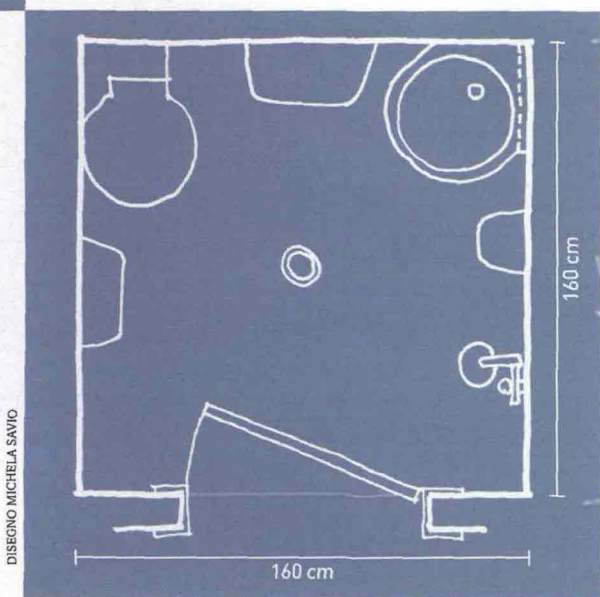

DISEGNO MICHELA SAVIO

Variazioni sul tema: la nostra moodboard

- 1 ~ Cristalli per il bagno in vendita da Brolo (gr 350 € 19,36).
- 2 e 3 ~ Dispenser e portaspazzolini Soft Feeling in poliresina carta da zucchero e bianca di Andrea Bizzotto (€11,90 e €8,90).
- 4 ~ Piastrelle in grès porcellanato non smaltato HEX Rombo di Etruria Design color ocra (cm 8,5x15 €0,71 il pezzo).
- 5 ~ Soffione doccia Regular PD 015 anticalcare in finitura cromata di [Cristina Rubinetterie](#) (Ø cm 14 €244).
- 6 ~ Piastrella in ceramica Ultime Notizie, design Piero Fornasetti di Bardelli Ceramica (cm 20x20 €344,85/mq).
- 7 ~ Salvietta Punto Antico Toscano in lino con bordo lavorato all'uncinetto (Zenoni & Colombi €57,70 la coppia).
- 8 ~ Profumo Euphoria di Lush (€35,95).
- 9 ~ Appendini a forma di foglia Leaf in metallo verniciato, design Meike Langer e Hiroshi Kawano per Ex.t (€35 ciascuno).
- 10 ~ Piastrelle in grès porcellanato gold yellow e acquamarine serie Diamantato Lux (Etruria Design, cm 7,5x15 €100,18/mq).
- 11 e 12 ~ Sapone vegetale a base di glicerina al limone (Muji €2,25) su portasapone in ceramica di Coincasa (€4,99).

